



**LEGENDA**

- Spatiu comercial studiat (P)**
- S<sub>CONSTRUITA / DESFASURATA EXISTENTA</sub> = 30.00 m<sup>2</sup>
- S<sub>CONSTRUITA / DESFASURATA MENTINUTA</sub> = 30.00 m<sup>2</sup>
- P.O.T. EXISTENT = 100.00 %
- C.U.T. EXISTENT = 1.00
  
- P.O.T. MENTINUT = 100.00 %
- C.U.T. MENTINUT = 1.00

JUDETUL DOLJ  
 PRIMĂRIA MUNICIPIULUI CRAIOVA  
 VIZAT SPRE NESCHIMBARE  
 NR. 8  
 Anexa la autorizația de construire  
 Nr. ... din ... 2025  
 Arhitect ...



PROIECTANT  
 ING. ...  
 IRINA ...  
 GAGIU

CATEGORIA DE IMPORTANTA D  
 CLASA DE IMPORTANTA IV

VERIFICATOR	NUME	CERINTA	REPERA
EX			
EI			
SEF			
PRO			
DESA			

PROIECT NR:  
 79 / 2025  
 UZA  
 D.T.A.C  
 ANSA NR:  
 A01



JUDEȚUL DOLJ  
 PRIMĂRIA MUNICIPIULUI CRAIOVA  
 VIZAT SPRE NESCHIMBARE  
 NR. 8  
 Anexa la autorizația de construire  
 Nr. 424 din 20.12.2024  
 Arhitect șef

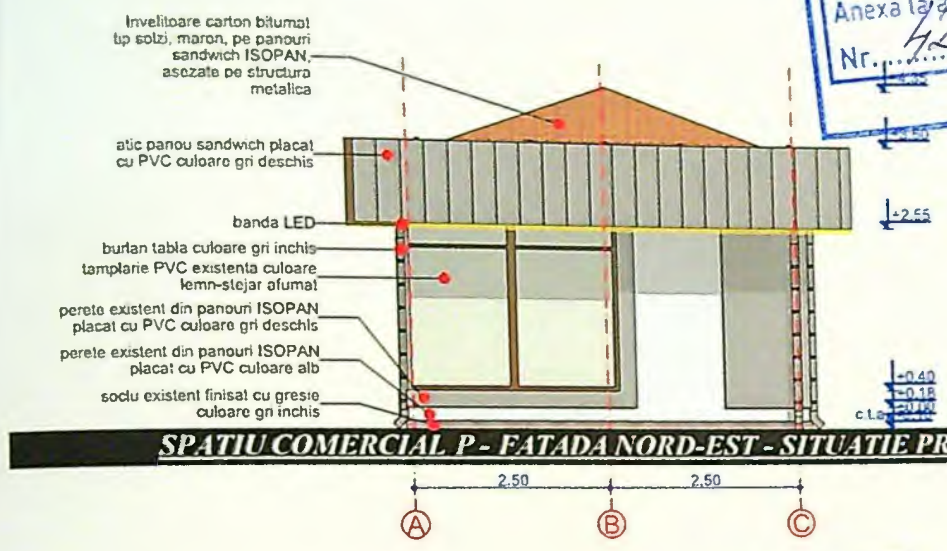

**SPATIU COMERCIAL P - FATADA NORD-EST - SITUATIE PROPUSA**

CAPIETUL ARHITECTUR  
 DIN ROMANIA  
 8128  
 Irma-Gabriela  
 GAGIU  
 Nr. 1-100 de semnatura

PROIECTARE SI CONSULTANTA  
 CIF: RO14591403  
 RAY  
 CONSULTING  
 S.R.L.  
 J16/347/2002  
 CRAIOVA-ROMANIA

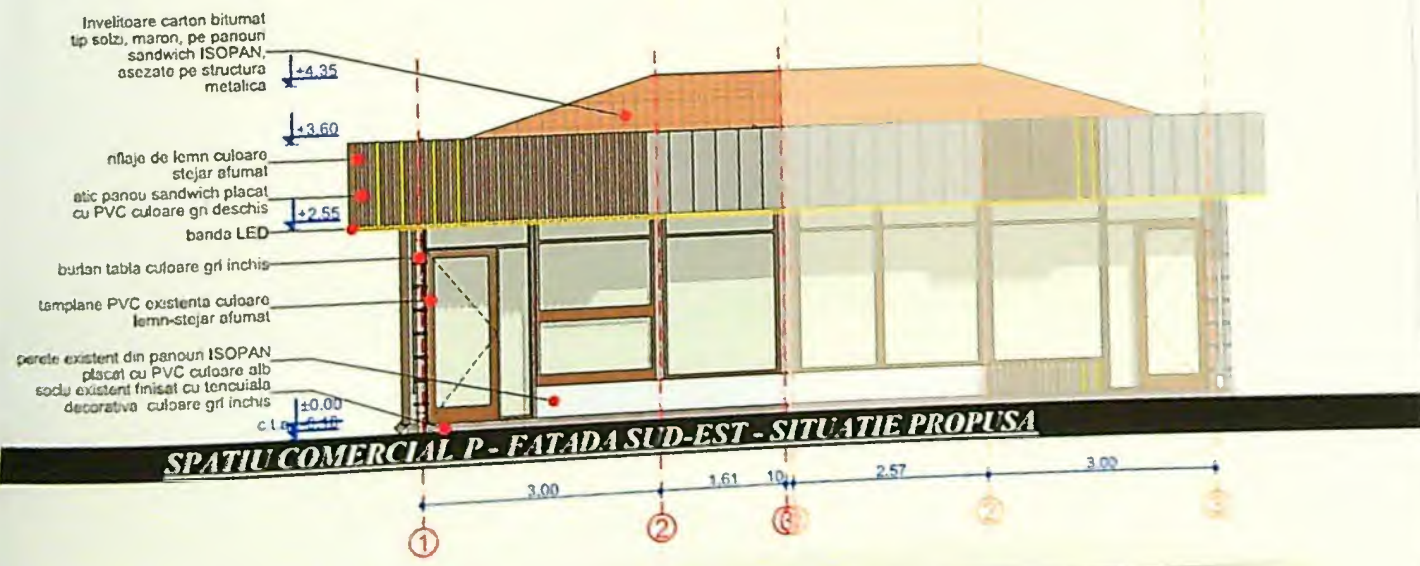

**SPATIU COMERCIAL P - FATADA SUD-EST - SITUATIE PROPUSA**

FRONTA D  
 ITA IV

PROIECT NR:  
 29 / 2026  
 FAZA:  
 D.T.A.C.  
 PLANSA NR:  
 A.05